



**BLANCOLIMA**  
comunicação & marketing

**BLANCOLIMA COMUNICACAO E MARKETING EIRELI**

BLANCO LIMA  
CNPJ: 72.491.186/0001-30  
PRESIDENTE KENNEDY - , 2802  
CEP: 85.807-080 - Bairro: COQUEIRAL  
Município: CASCAVEL - PARANÁ

Email: recepcao@blancolima.com.br - Site: www.blancolima.com.br  
Insc. Municipal: 5827900 Insc. Estadual:

Número da NFS-e  
**310**

Situação  
Emitida  
Tipo  
Preenchido



Autenticidade

**Nota Fiscal de Serviço Eletrônica - Série NFS-e**



**ESTADO DO PARANÁ**  
**MUNICÍPIO DE CASCAVEL**  
SECRETARIA MUNICIPAL DE FINANÇAS

Identificador

7493 7383 1220 7249 1186 2023 0607 0620 2247 5541



Data Fato Gerador  
**07/06/2022**

Data/Hora Emissão  
**07/06/2022 16:55**

**TOMADOR DO SERVIÇO**

Nome Fantasia

CAMARA MUN. DE VEREADORES DE FRANCISCO BELTRAO

Nome/Razão Social

CAMARA MUN. DE VEREADORES DE FRANCISCO BELTRAO

CPF/CNPJ

78.686.557/0001-15

Endereço

TENENDE CAMARGO

Número

2173

Complemento

Bairro

CENTRO

CEP

85.601-610

Cidade - Estado

Francisco Beltrão - PR

**DESCRIÇÃO DOS SERVIÇOS PRESTADOS**

Serviço	Local Prestação	Alíquota	Situação Trib.	Valor Serviço	Desc. Incondic.	Valor Dedução	Valor ISS
1706	7493	3%	TRBC	5.235,90	0,00	4.188,72	31,42

**Descrição do Serviço:**

Descrição do Serviço: Ref. Prestação de Serviço de Publicidade e Propaganda, conforme contrato n° 23/2021. Maio/2022. Empenho: 264/2022 Veiculação da Campanha: Vacinação Maio Amarelo e Campanha do Agasalho. Veículos: Portal Beltrão R\$ 400,00 Portal Beltrão Agora R\$ 319,20 Radio Anawin R\$ 600,00 Radio, Educadora R\$ 600,00 Radio New Web R\$ 400,00 Radio Cidade Web R\$ 400,00 Ação TV R\$ 509,52 e TV Beltrão R\$ 960,00 - Valor Líquido R\$ 4.188,72 + Comissão R\$ 1.047,18 = Valor Bruto R\$ 5.235,90.

Valor Total	Desc. Incondicional	Dedução	Base de Cálculo	ISSQN
5.235,90	0,00	4188,72	1.047,18	31,42
ISSRF	IR	INSS	CSLL	COFINS
0,00	15,71	0,00	0,00	0,00
PIS	Outras Retenções	Total Trib. Federais	Desc. Condicional	Valor Líquido
0,00	0,00	15,71	0,00	5.220,19

Descrição dos subitens da Lista de Serviço em acordo com a Lei Complementar 116/03

1706 Propaganda e publicidade, inclusive promoção de vendas, planejamento de campanhas ou sistemas de publicidade, elaboração de desenhos, textos e demais materiais publicitários

Legenda do Local de Prestação do Serviço

7493 Cascavel

Outras Informações

TRBC - Tributada com redução da base de cálculo

(1706) Serviço tributado no município do prestador

Contribuinte enquadrado como Homologado de ISS ou ISS em regime estimado/fixo

Autorização para emissão de Nota Fiscal de Serviço Eletrônica: 2587/2011 de 18/02/2011 00:00:00

A veracidade das informações declaradas na NFS-e podem ser consultadas no site:

<https://cascavel.atende.net/autoatendimento/servicos/consulta-de-autenticidade-de-nota-fiscal-eletronica-nfs-e>

A data de vencimento do ISS quando o mesmo for devido no município do Prestador: 15/07/2022

Valor aproximado dos tributos: Federais R\$704,23 (13,45%), Estaduais R\$0,00 (0,00%), Municipais R\$242,95 (4,64%), com base na Lei 12.741/2012 e no Decreto 8.264/2014 - FONTE IBPT

Modelo aprovado pelo DECRETO Nº 9.604, DE 09 DE NOVEMBRO DE 2010.

Tipo	Veículo	Campanha	Valor Bruto	Comissão	Valor Líquido	IRRF S/ Comissão
Internet	Portal Beltrão	Maio Amarelo	500,00	100,00	400,00	1,50
Internet	Portal Bltrão Agora	Maio Amarelo e Agasalho	399,00	79,80	319,20	1,20
Rádio	Rádio Anawin FM	Maio Amarelo e Agasalho	750,00	150,00	600,00	2,25
Rádio	Rádio Educadora AM - Beltrão	Maio Amarelo e Agasalho	750,00	150,00	600,00	2,25
Rádio	Rádio Cidade Web	Maio Amarelo e Agasalho	500,00	100,00	400,00	1,50
TV	Radio New Web	Maio Amarelo e Agasalho	500,00	100,00	400,00	1,50
TV	Ação TV	Maio Amarelo	636,90	127,38	509,52	1,91
TV	TV Beltrão	Maio Amarelo	1.200,00	240,00	960,00	3,60

R\$ 5.235,90

R\$ 1.047,18

R\$ 4.188,72

R\$ 15,71



**MUNICÍPIO DE FRANCISCO BELTRÃO**  
Secretaria Municipal da Fazenda  
**NOTA FISCAL DE SERVIÇOS ELETRÔNICA - NFS-e**

www.esnfs.com.br

Número da Nota:

**267**

Data e Hora da Emissão:

**01/06/2022 15:49:33**

Operador Emissor:

BELTRÃO M. D.

**PRESTADOR DE SERVIÇOS**

CPF/CNPJ: **34630548000137**

I.E.:

I.M.: **309860**

Telefone: **49 36444443**

Nome/Razão: **BELTRÃO MÍDIA DIGITAL - EIRELI**

Endereço: **AV ANTONIO DE PAIVA CANTELMO, 494 - Q 131 L 07 - INDUSTRIAL - 85601270**

Município: **Francisco Beltrão**

UF: **PR**

e-Mail: **antonio@portaltri.com.br**

**TOMADOR DE SERVIÇOS**

CPF/CNPJ: **78686557000115**

I.E.:

I.M.: **302802**

Nome/Razão: **FRANCISCO BELTRÃO CAMARA MUNICIPAL DE VEREADORES**

Endereço: **R TENENTE CAMARGO, 2173 - CENTRO - 85601610**

Município: **Francisco Beltrão**

UF: **PR**

e-Mail: **contabilidade@franciscobeltrao.pr.leg.br**

Cód.	Discriminação	Val.Serviço	Dedução	Base Cál.	Aliq.	ISS
1.09	BANNER 300 X 362px PERIODO: 10 05 À 16 05 2022 CAMPANHA: MAIO AMARELO EMPENHO: 08/2022 A/C DA BLANCOLIMA VALOR BRUTO: R\$ 500,00 DESC DE AGÊNCIA 20%: R\$: 100,00 VALOR LIQUIDO: R\$ 400,00	400,00	0,00	400,00	3,00	12,00

Total Serviços (R\$) **400,00**

Total ISS (R\$) **12,00**

Retenções (R\$)	COFINS	ISS (0,00)	PIS	IRRF	CSLL	INSS
	0,00	0,00	0,00	0,00	0,00	0,00

Total Líquido (R\$) **400,00**

**OUTRAS INFORMAÇÕES**

Esta NFS-e foi emitida com respaldo na Lei 3717 / 2010 e Decreto 209/2011  
A tributação desta NFS-e está definida como: Tributado no município.  
Prestador de serviços optante pelo Simples Nacional.

**DISCRIMINAÇÃO DE IMPOSTOS**

PROCON FRANCISCO BELTRÃO - Rua Niterói, 468 - Alvorada - Francisco Beltrão - PR  
Fone (46) 3524-5063

Autenticidade: 6258A39C.34A529C9.9F32F3E0.4E4661DB (verificada em 01/06/2022 às 15:49:34)

Equiplano - NFS-e 500.2005u



# Pedido de Inserção Nº 456.5

## Campanha: Maio Amarelo

**BLANCO LIMA - MATRIZ**  
Blancollima Comunicação e Marketing Eireli  
CNPJ: 72.491.186/0001-30

midia@blancollima.com.br  
(45) 3035-3391  
CEP: 85807080 / Rua Presidente Kennedy Nº 2802  
Coqueiral - Cascavel / PR



Contato na Agência: **Eliane** Veículo: **Portal Beltrão**  
Mídia: **Internet** Anunciante: **Câmara Municipal de Vereadores de Francisco Beltrão** Projeto: **Câmara maio 2022** Data: **30/05/2022**  
Peças: **A - Banner** Total inserções: **7**

GRADE A	Peça	Posição	Formato	Tipo	Início	Fim	Inser.	Valor unit.	Desc.	Valor total	B
	A	Banner	280X150px e 370X150px	dias	10/05/2022	16/05/2022	7	76,67	R\$36,69	500,00	B

Valores Finais		Valor bruto (* Comissão (R\$): 100,00 Valor Líquido(R\$): 400,00 )	
Valor bruto:	500,00	INSTRUÇÃO DE FATURAMENTO AO VEÍCULO	
		Aos Cuidados da Agência	
		Receber de:	BLANCO LIMA - MATRIZ
		Condição	Vencimento Valor(R\$)
		1 Parcela	30/06/2022 400,00
		Forma de pagto. Boleto	
		DADOS DO VEÍCULO: <b>PORTAL BELTRÃO</b> Beltrão Mídia Digital - EIRELI - CNPJ 34.630.548/0001-37 IM. 309860 CEP 85601270 / Avenida Antônio de Paiva Cantelmo, Nº 494 , Q 131 L 07 - Industrial	
		DADOS DO CLIENTE: <b>CÂMARA MUNICIPAL DE VEREADORES DE FRANCISCO BELTRÃO</b> Câmara Municipal de Vereadores de Francisco Beltrão - CNPJ 78.686.557/0001-15 CEP 85601610 / Rua Tenente Camargo, Nº 2173 - Centro / Francisco Beltrão / PR	

\*Valor de referência do desconto-padrão/comissão (remuneração da agência - item 1.11 das Normas-Padrão da Atividade Publicitária - CENP).

### OBSERVAÇÕES AO VEÍCULO

\*\*FATURAR PARA: Câmara Municipal de Vereadores de Francisco Beltrão  
Constar no corpo da Nota Fiscal: descrição do tipo de material veiculado (Anúncio, Spot, vt, banner entre outros), o nome da campanha, período da veiculação, o Valor Bruto, Desconto de Agência e o Valor Líquido, juntamente com número de empenho e A/C BlancoLima Comunicação e Marketing Eireli.  
A data da Nota deve ser posterior a veiculação da Campanha, caso isto não ocorra, a mesma será devolvida para ser emitida novamente.  
O Pagamento será efetuado através de boleto bancário, que será solicitado quando a agência receber do cliente.  
Enviar três vias de comprovante de veiculação junto com a Nota Fiscal, para endereço: R: Presidente Kennedy, 2802 Coqueiral Cascavel-PR - 85.807080.  
EMPENHO: 264/2022

Câmara Municipal de Vereadores de Francisco Beltrão

Portal Beltrão

BLANCO LIMA - MATRIZ

## NOTÍCIAS

FRANCISCO BELTRÃO - 14/05/2022 09:18

# Geada deve dar as caras na próxima semana em Beltrão

Mínimas tendem a cair a partir da segunda-feira



**NOTÍCIAS**

SUDOESTE - 06/05/2022 11:15

**Segunda edição do Beltrão Rolimã está confirmada para setembro**

O último evento reuniu mais de 7 mil pessoas no prolongamento da Avenida Júlio Assis Cavaleiro



campanha do agasalho

**NOSSA GENTE AQUECIDA**

FRANCISCO BELTRÃO  
CAMPANHA DE AQUECIMENTO SOCIAL  
FRANCISCO BELTRÃO  
FRANCISCO BELTRÃO  
FRANCISCO BELTRÃO

ALCOOL E DIREÇÃO: UMA COMBINAÇÃO MORTAL!

maia amarela

**REI JEANS**  
DO FRANCISCO BELTRÃO  
GRANDES MARCAS, PEQUENOS PREÇOS

Francisco Beltrão  
com **DUAS LOJAS!**



**MUNICÍPIO DE FRANCISCO BELTRÃO**  
 Secretaria Municipal da Fazenda  
**NOTA FISCAL DE SERVIÇOS ELETRÔNICA - NFS-e**  
 www.esnfs.com.br

Número da Nota:  
**134**  
 Data e Hora da Emissão:  
**03/06/2022 13:52:52**  
 Operador Emissor:  
PORTAL A. A. P

**PRESTADOR DE SERVIÇOS**



CPF/CNPJ: 37054555000126 I.E.: I.M.: 311027 Telefone: 26011664  
 Nome/Razão: PORTAL AGORA AGENCIA DE PUBLICIDADE E TURISMO LTDA  
 Endereço: AVENIDA PORTO ALEGRE, 1130 - SL5 Q262 L05 - Alvorada - 85601480  
 Município: Francisco Beltrão UF: PR e-Mail: leonardoedicaoregional@gmail.com

**TOMADOR DE SERVIÇOS**

CPF/CNPJ: 78686557000115 I.E.: I.M.: 302802  
 Nome/Razão: FRANCISCO BELTRÃO CAMARA MUNICIPAL DE VEREADORES  
 Endereço: R TENENTE CAMARGO, 2173 - CENTRO - 85601610  
 Município: Francisco Beltrão UF: PR e-Mail: contabilidade@franciscobeltrao.pr.leg.br

Cód.	Discriminação	Val.Serviço	Dedução	Base Cál.	Aliq.	ISS
17.06	BANNER 820X1080 PX PERIODO 10/05 A 28/05 CAMPANHA: MAIO AMARELO E DO AGASALHO EMPENHO: 264/2022 A/C DA BLANCO LIMA VALOR BRUTO: R\$ 399,00 DESC. DE AGÊNCIA: R\$ 79,80 VALOR LIQUIDO: R\$ 319,20	319,20	0,00	319,20	2,17	6,93

Total Serviços (R\$) **319,20**

Total ISS (R\$) **6,93**

Retenções (R\$)	COFINS	ISS (0,00)	PIS	IRRF	CSLL	INSS
	0,00	0,00	0,00	0,00	0,00	0,00
Total Líquido (R\$)	<b>319,20</b>					

**OUTRAS INFORMAÇÕES**

Esta NFS-e foi emitida com respaldo na Lei 3717 / 2010 e Decreto 209/2011  
 A tributação desta NFS-e está definida como: Tributado no município.  
 Prestador de serviços optante pelo Simples Nacional.

**DISCRIMINAÇÃO DE IMPOSTOS**

PROCON FRANCISCO BELTRÃO - Rua Niterói, 468 - Alvorada - Francisco Beltrão - PR  
 Fone (46) 3524-5063

Autenticidade: 566ABD06.2FA0B061.E9B40BB7.7D118E97 (verificada em 03/06/2022 às 14:06:56)

Equiplano - NFS-e 500.2005u



# Pedido de Inserção N° 456.6

Campanha: Maio Amarelo e Do Agasalho

## BLANCO LIMA - MATRIZ

Biancolima Comunicação e Marketing Eireli  
CNPJ: 72.491.186/0001-30

mídia@biancolima.com.br

(45) 3035-3391

CEP: 85807080 / Rua Presidente Kennedy N° 2802  
Coqueiral - Cascavel / PR



Contato na Agência: Eliane

Veículo: Portal Beltrão Agora

Mídia: **Internet**

Anunciante: Câmara Municipal de Vereadores de Francisco Beltrão

Projeto: Câmara maio 2022

Data: 30/05/2022

Total inserções: 19

Peças: A - Maio Amarelo

B - Do agasalho

GRADE A						
Praça: Francisco Beltrão						
Peça	Posição	Formato	Tipo	Início	Fim	Inser.
A	Banner	820x1080px	dias	10/05/2022	19/05/2022	10
B	Banner	820x1080px	dias	20/05/2022	28/05/2022	9
						Valor unit.
						21,00
						21,00
						Valor total
						210,00
						189,00

Total (R\$): 399,00

Valores Finais	
Valor bruto:	399,00
Valor bruto (* Comissão (R\$): 79,80 Valor Líquido(R\$): 319,20 )	
<b>INSTRUÇÃO DE FATURAMENTO AO VEÍCULO</b> Aos Cuidados da Agência	
Receber de: BLANCO LIMA - MATRIZ 1 Parcela 30/06/2022 319,20	
Condição Vencimento Valor(R\$) Forma de pagto. Boleto	
DADOS DO VEÍCULO: PORTAL BELTRÃO AGORA Portal Agora Agência de Publicidade e Turismo Ltda - CNPJ 37.054.555/0001-26 CEP 85601600 / Rua Ponta Grossa, N° 1777, Q1576 L15 - Centro / Francisco Beltrão / PR	
DADOS DO CLIENTE: CÂMARA MUNICIPAL DE VEREADORES DE FRANCISCO BELTRÃO Câmara Municipal de Vereadores de Francisco Beltrão - CNPJ 78.686.557/0001-15 CEP 85601610 / Rua Tenente Camargo, N° 2173 - Centro / Francisco Beltrão / PR	

\*Valor de referência do desconto-padrão/comissão (remuneração da agência - item 1.11 das Normas-Padrão da Atividade Publicitária - CENPJ).

## OBSERVAÇÕES AO VEÍCULO

\*\*FATURAR PARA: Câmara Municipal de Vereadores de Francisco Beltrão

Constar no corpo da Nota Fiscal: descrição do tipo de material veiculado (Anúncio, Spot, vt, banner entre outros), o nome da campanha, período da veiculação, o Valor Bruto, Desconto de Agência e o Valor Líquido, juntamente com número de empenho e A/C BlancoLima Comunicação e Marketing Eireli.

A data da Nota deve ser posterior a veiculação da Campanha, caso isto não ocorra, a mesma será devolvida para ser emitida novamente.

O Pagamento será efetuado através de boleto bancário, que será solicitado quando a agência receber do cliente.  
Enviar três vias de comprovante de veiculação junto com a Nota Fiscal, para endereço: R. Presidente Kennedy, 2802 Coqueiral Cascavel-PR - 85.807080.  
EMPENHO: 264/2022

Câmara Municipal de Vereadores de Francisco Beltrão

Portal Beltrão Agora

BLANCO LIMA - MATRIZ





O feriado religioso da sexta-feira Santa ou Sexta-feira da Paixão, é celebrado pelos cristãos em lembrança de uma data que permaneceu sagrada para muitos. Neste dia, muitas pessoas acordam logo cedo para colher a Maçã do Campo, popularmente conhecida como



**POLICIAL**  
**Através de mandado de**  
22 de março de 2022



**POLICIAL**  
**Operação para prender envolvidos**  
19 de março de 2022



**POLICIAL**  
**Suspeitos de matar homem**  
15 de março de 2022



**ARTISTAS REUNEM**  
**Jorge e Mateus cantam**  
28 de março de 2022



**SAÚDE**



NOTÍCIAS GERAIS SAÚDE



**POLICIAL**  
**Suspeitos de matar homem**  
19 de março de 2022



**NOTÍCIAS GERAIS**  
**Jorge e Mateus cantam**  
18 de junho de 2019

**SAÚDE**

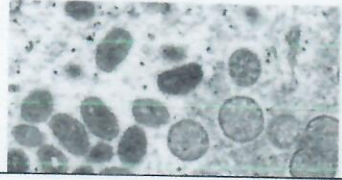

**NOTÍCIAS GERAIS SAÚDE**  
**Variola dos macacos: Caso suspeito é investigado em Dionísio**  
30 de maio de 2022



ASSOCIAÇÃO RÁDIO COMUNITÁRIA ANAWIN  
Av. General Osório, 272 - Bairro Cango - Fone (46) 3523-9304 / (46) 98822-3529©  
Caixa Postal 1546 - CEP 85604-240 - Francisco Beltrão - PR  
anawin@hotmail.com - www.radiocomunitariaanawin.com.br

CNPJ 02.682.762/0001-40

ALV. DE LICENÇA Nº 97586

Data Emissão: 03 / 06 / 2022 Nº 2224

Nome: Câmara Municipal de Vereadores de Francisco Beltrão

Endereço: Rua Trinta e Nove - nº 2143 Centro - Fco Beltrão

Cidade: FRANCISCO BELTRÃO

Est.: PR

CNPJ/CPF: 7868655710001-15 Insc. Est.:

Descrição dos Serviços Prestados	Preço Total
Apoio Cultural ref. ao mês: _____	
Mensalidade ref. ao mês: _____	
Outros: <u>Spot - Maio Amorão</u>	
<u>Agasalho Vinculado 10a23</u>	
<u>maio Empenho 08/22 264/22</u>	<u>150,00</u>
<u>Desconto Blanc Lima</u>	
<u>Comunicação</u>	<u>150,00</u>
<b>TOTAL R\$</b>	<b><u>600,00</u></b>

# Pedido de Inserção Nº 456.1

## Campanha: Maio Amarelo e Do Agasalho

BLANCO LIMA - MATRIZ  
Blancolima Comunicação e Marketing Eireli  
CNPJ: 72.491.186/0001-30

mídia@blancolima.com.br  
(45) 3035-3391

CEP: 85807080 / Rua Presidente Kennedy Nº 2802  
Coqueiral - Cascavel / PR



Contato na Agência: **Eliane** Veículo: **Rádio Anawin 106.3 FM**  
Anunciante: **Câmara Municipal de Vereadores de Francisco Beltrão** Projeto: **Câmara maio 2022**  
Mídia: **Rádio** Data: **30/05/2022**  
Peças: **A - Spot de 30"** Total inserções: **30**

GRADE A	Peça	Programa	Formato	D	S	T	Q	Q	S	S	D	S	D	S	T	Q	Q	S	S	D	S	T	Q	Q	S	S	D	S	T	Inser.	Valor unit.	Desc.	Valor total
	A	Rotativo das 8 às 19hs	30"				3	3	3	3		3	3	3	3	3	3	3	3	3	3	3	3	3	3	3	3	3	3	30	25,00	-	750,00

<b>Valores Finais</b>	Valor bruto (* Comissão (R\$): 150,00 Valor Líquido(R\$): 600,00)	Total (R\$): <b>750,00</b>
Valor bruto: 750,00	<b>INSTRUÇÃO DE FATURAMENTO AO VEÍCULO</b> <i>Aos Cuidados da Agência</i>	
	<b>Receber de:</b> BLANCO LIMA - MATRIZ 1 Parcela 30/06/2022 600,00	
	<b>Condição Vencimento Valor(R\$)</b> Forma de pagto. Boleto	
	<b>DADOS DO VEÍCULO: RÁDIO ANAWIN 106.3 FM</b> Associação Rádio Comunitária Anawin - CNPJ 02.682.762/0001-40 CEP 85604240 / Avenida General Osório , Nº 272 - Cango / Francisco Beltrão / PR	
	<b>DADOS DO CLIENTE: CÂMARA MUNICIPAL DE VEREADORES DE FRANCISCO BELTRÃO</b> Câmara Municipal de Vereadores de Francisco Beltrão - CNPJ 78.686.557/0001-15 CEP 85601610 / Rua Tenente Camargo , Nº 2173 - Centro / Francisco Beltrão / PR	

\*Valor de referência do desconto-padrão/comissão (remuneração da agência - item 1.11 das Normas-Padrão da Atividade Publicitária - CENP).

### OBSERVAÇÕES AO VEÍCULO

\*\*FATURAR PARA: Câmara Municipal de Vereadores de Francisco Beltrão  
Constar no corpo da Nota Fiscal: descrição do tipo de material veiculado (Anúncio, Spot, vt, banner entre outros), o nome da campanha, período da veiculação, o Valor Bruto, Desconto de Agência e o Valor Líquido, juntamente com número de empenho e A/C Blancolima Comunicação e Marketing Eireli.  
A data da Nota deve ser posterior a veiculação da Campanha, caso isto não ocorra, a mesma será devolvida para ser emitida novamente.  
O Pagamento será efetuado através de boleto bancário, que será solicitado quando a agência receber do cliente.  
Enviar três vias de comprovante de veiculação junto com a Nota Fiscal, para endereço: R: Presidente Kennedy, 2802 Coqueiral Cascavel-PR - 85.807080.  
EMPENHO: 264/2022

BLANCO LIMA - MATRIZ

Câmara Municipal de Vereadores de Francisco Beltrão  
Rádio Anawin 106.3 FM



ZYM 277 - CANAL 292 - FM - 025W

**Comprovante de vinculações**

Cliente: Câmara de Vereadores de Francisco Beltrão

CNPJ: 78.686.557/0001-15

Campanha: Maio Amarelo e Agasalho

Rotativo: 08 as 19 horas de segunda a sexta-feira

Período: Maio (de 10 até 23 de Maio de 2022)

**SPOT CÂMARA DE VEREADORES DE FRANCISCO BELTRÃO**

DIA	HORÁRIO
10/05/2022 Vinculado	08:20h, 12:00h, 17:00h
11/05/2022 Vinculado	08:20h, 12:00h, 17:00h
12/05/2022 Vinculado	08:20h, 12:00h, 17:00h
13/05/2022 Vinculado	08:20h, 12:00h, 17:00h
16/05/2022 Vinculado	08:20h, 12:00h, 17:00h
17/05/2022 Vinculado	08:20h, 12:00h, 17:00h
18/05/2022 Vinculado	08:20h, 12:00h, 17:00h
19/05/2022 Vinculado	08:20h, 12:00h, 17:00h
20/05/2022 Vinculado	08:20h, 12:00h, 17:00h
23/05/2022 Vinculado	08:20h, 12:00h, 17:00h

Francisco Beltrão 03 de Junho de 2022

Diretor Tesoureiro  
Amaro Korb Rabelo

**NOTA FISCAL DE SERVIÇO DE COMUNICAÇÃO****Nº 000.009.960****SÉRIE: U-1****NAT. DA PRESTAÇÃO: Serviço****CFOP: 5.303****DATA DA EMISSÃO: 01/06/2022****1ª VIA****EMPRESA PRESTADORA DO SERVIÇO****RAZÃO SOCIAL: Rádio Educadora de Francisco Beltrão Ltda.****CNPJ: 77.092.633/0001-00****INSC. ESTADUAL: Isenta****ENDEREÇO: Rua Porto Alegre, 21 - Ed. Scala, 1º andar****CEP: 85601-480****BAIRRO: Centro****MUNICÍPIO: Francisco Beltrão****UF: PR****TOMADOR****RAZÃO SOCIAL: Câmara Municipal de Vereadores de Francisco Beltrão****CNPJ: 78.686.557/0001-15****INSC. ESTADUAL:****ENDEREÇO: Rua Tenente Camargo ,2173****CEP: 85601-610****BAIRRO: Centro****MUNICÍPIO: Francisco Beltrão****UF: PR****DISCRIMINAÇÃO DOS SERVIÇOS****VALOR**

PI: 456.2/Empenho nº 264/2022 / 30 Inserções Spot 30"/Valor Bruto R\$ 750,00  
Desconto-Padrão(Rem. da Agência- Item 1.11 das Normas Padrão da  
Atividade Publicitária): R\$ 150,00/Valor líquido R\$ 600,00  
Campanha: Maio Amarelo e Do Agasalho / A/C: Blanco Lima Comunicação e  
Marketing Eireli  
Período de 10/05/2022 à 23/05/2022

**R\$ 600,00**

Lei 12.741/2012 - Impostos: 0,00% = R\$ 0,00

**VALOR TOTAL DA PRESTAÇÃO:****R\$ 600,00**

BASE DE CÁLCULO DO ICMS	ALÍQUOTA	VALOR DO ICMS	DATA OU PERÍODO DA PRESTAÇÃO
<b>R\$ 0,00</b>	<b>0,00%</b>	<b>R\$ 0,00</b>	<b>Entre 10/05/2022 e 23/05/2022</b>
DADOS ADICIONAIS			RESERVADO AO FISCO <b>3130.EAF5.7A14.07DD.6587.BA6A.1FBE.95EE</b>

- Empresa de radiodifusão isenta do pagamento de ICMS, assegurada no artigo 155, inciso X, alínea 'd' da constituição federal de 1988;
- Nota fiscal de comunicação modelo 21 gerada com fundamento no convênio ICMS 115/03 publicado no DOU em 17/12/2003.



Emissora: Rádio Educadora de Francisco Beltrão Ltda. - Educadora AM	
CNPJ: 77.092.633/0001-00	Insc. Estadual: Isenta
 Endereço: Rua Porto Alegre, 21 Ed. Scala, 1º andar	CEP: 85601-480
Cidade-UF: Francisco Beltrão-PR	Fone: 4630552255
E-mail: comercial@radioeducadorafb.com.br	Fax: 4635242255
Usuário: Odete Maria Spiller	Data: 01/06/2022 08:24

### Mapa de inserções

Cliente: Câmara Municipal de Vereadores de Francisco Beltrão - Câmara Municipal de Vereadores de Francisco Beltrão  
 Contrato: 11571 -  
 Autorização: Nº da PI: 456.2  
 Produto:  
 Campanha: Maio Amarelo e Do Agasalho  
 Agência: Rádio Educadora de Fco. Beltrão Ltda  
 Período: De 10/05/2022 até 23/05/2022  
 Inserções programadas: 30  
 Número de materiais: 2

▼ Material: 08667 - Camara - Campanha do Agasalho.wav

Total: 8 Dur: 00:30.1

12/05/2022 - qui(1) 11:30  
 13/05/2022 - sex(1) 10:45  
 16/05/2022 - seg(1) 12:00  
 17/05/2022 - ter(1) 12:00  
 18/05/2022 - qua(1) 12:00  
 19/05/2022 - qui(1) 12:00  
 20/05/2022 - sex(1) 12:00  
 23/05/2022 - seg(1) 12:00

▼ Material: 05560 - Camara Vereadores.wav

Total: 22 Dur: 00:30.0

10/05/2022 - ter(3) 12:30 - 14:15 - 17:30  
 11/05/2022 - qua(3) 09:15 - 13:15 - 17:30  
 12/05/2022 - qui(2) 14:15 - 17:30  
 13/05/2022 - sex(2) 13:15 - 17:30  
 16/05/2022 - seg(2) 14:15 - 17:30  
 17/05/2022 - ter(2) 13:15 - 17:30  
 18/05/2022 - qua(2) 13:45 - 18:00  
 19/05/2022 - qui(2) 13:15 - 17:15  
 20/05/2022 - sex(2) 13:15 - 17:30  
 23/05/2022 - seg(2) 14:15 - 17:30

Número de contratos: 1

Total de tempo programado: 14:01.8

Soma das inserções dos contratos: 30

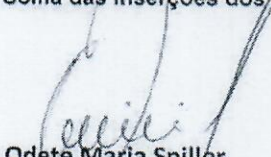
  
 Odete Maria Spiller  
 Auxiliar Administrativo  
 CPF: 546.222.479-68  
 RG: 5393166-9  
 Fone: (46)3055-2255

**77.092.633/0001-00**

**RÁDIO EDUCADORA DE FRANCISCO BELTRÃO LTDA**

Rua Porto Alegre, nº 21 - Centro  
 85601-480 - Francisco Beltrão PR



**MUNICÍPIO DE FRANCISCO BELTRÃO**

Secretaria Municipal da Fazenda

**NOTA FISCAL DE SERVIÇOS ELETRÔNICA - NFS-e**

www.esnfs.com.br

Número da Nota:

**023**

Data e Hora da Emissão:

**14/06/2022 10:04:50**

Operador Emissor:

ROSELAINE A. S

**PRESTADOR DE SERVIÇOS**CPF/CNPJ: **44713653000193**

I.E.:

I.M.: **315400**Telefone: **4688039504**Nome/Razão: **ROSELAINE ANDRESSA SOUZA DA SILVA 05163183907**Endereço: **RUA FRANCISCO COMUNELLO, 155 - QUADRA 810;LOTE 15;FUNDOS - PINHEIRINHO -**Município: **Francisco Beltrão**UF: **PR**e-Mail: **ROSELAINELUARADASILVA@HOTMAIL.COM****TOMADOR DE SERVIÇOS**CPF/CNPJ: **78686557000115**

I.E.:

I.M.: **302802**Nome/Razão: **FRANCISCO BELTRÃO CAMARA MUNICIPAL DE VEREADORES**Endereço: **R TENENTE CAMARGO, 2173 - CENTRO - 85601610**Município: **Francisco Beltrão**UF: **PR**e-Mail: **contabilidade@franciscobeltrao.pr.leg.br**

Cód.	Discriminação	Val.Serviço
12.14	Período: 01/05/2022 a 31/05/2022 Campanha: Do Agasalho e Maio Amarelo EMPENHO: 264/2022 Valor bruto: 500,00 Desconto de Agência: 100,00 A/C: Blanco Lima	400,00

Total Serviços (R\$) **400,00**

Retenções (R\$)	COFINS	ISS (0,00)	PIS	IRRF	CSLL	INSS
	0,00	0,00	0,00	0,00	0,00	0,00

Total Líquido (R\$) **400,00****OUTRAS INFORMAÇÕES**

Esta NFS-e foi emitida com respaldo na Lei 3717 / 2010 e Decreto 209/2011

A tributação desta NFS-e está definida como: Tributado no município.

Prestador de serviços optante pelo Simples Nacional - Micro Empreendedor Individual (MEI).

(MEI: Microempreendedor Individual) - Conforme Resolução CGSN nº 58, o ISS não pode ser retido..

**DISCRIMINAÇÃO DE IMPOSTOS**PROCON FRANCISCO BELTRÃO - Rua Niterói, 468 - Alvorada - Francisco Beltrão - PR  
Fone (46) 3524-5063

Autenticidade: 945235E0.BF1DE5B9.0C891F7F.37D2D0A1 (verificada em 14/06/2022 às 10:04:50)

Equiplano - NFS-e 500.2005u



# Pedido de Inserção N° 456.3

## Campanha: Maio Amarelo e Do Agasalho

**BLANCO LIMA - MATRIZ**  
Blancollima Comunicação e Marketing Eireli  
CNPJ: 72.491.186/0001-30

midia@blancollima.com.br  
(45) 3035-3391  
CEP: 85807080 / Rua Presidente Kennedy N° 2802  
Coqueiral - Cascavel / PR



Contato na Agência: **Eliane**

Veículo: **Rádio New Web**

Mídia: **Rádio**

Anunciante: **Câmara Municipal de Vereadores de Francisco Beltrão**

Projeto: **Câmara maio 2022**

Data: **30/05/2022**

Total inserções: **84**

Peças: **A - Spot**

GRADE A		Praça: <b>Francisco Beltrão</b>														Período: <b>05/2022</b>																				
Peça	Programa	D	S	T	Q	Q	S	S	D	S	T	Q	Q	S	S	D	S	T	Q	Q	S	S	D	S	T	Q	Q	S	S	D	S	T	Inser.	Valor unit.	Valor Desc.	Valor total
A	Rotativo	1	2	3	4	5	6	7	8	9	10	11	12	13	14	15	16	17	18	19	20	21	22	23	24	25	26	27	28	29	30	31	84	6,00	R\$4	500,00

Total (R\$): **500,00**

<b>Valores Finais</b>	Valor bruto: 500,00	Valor bruto (* Comissão (R\$): 100,00	Valor Líquido(R\$): 400,00
<b>INSTRUÇÃO DE FATURAMENTO AO VEÍCULO</b> <i>Aos Cuidados da Agência</i>			
Receber de: BLANCO LIMA - MATRIZ		Condição	Vencimento Valor(R\$)
		1 Parcela	30/06/2022 400,00
Forma de pagto. Boleto			
<b>DADOS DO VEÍCULO: RÁDIO NEW WEB</b> Roselaine Andressa Souza da Silva 05163183907 - CNPJ 44.713.653/0001-93 CEP 85606330 / Rua Francisco Comunello, N° 155 - Pinheirinho / Francisco Beltrão / PR			
<b>DADOS DO CLIENTE: CÂMARA MUNICIPAL DE VEREADORES DE FRANCISCO BELTRÃO</b> Câmara Municipal de Vereadores de Francisco Beltrão - CNPJ 78.686.557/0001-15 CEP 85601610 / Rua Tenente Camargo, N° 2173 - Centro / Francisco Beltrão / PR			

\*Valor de referência do desconto-padrão/comissão (remuneração da agência - item 1.11 das Normas-Padrão da Atividade Publicitária - CENP).

### OBSERVAÇÕES AO VEÍCULO

\*\*FATURAR PARA: Câmara Municipal de Vereadores de Francisco Beltrão  
Constar no corpo da Nota Fiscal: descrição do tipo de material veiculado (Anúncio, Spot, vt, banner entre outros), o nome da campanha, período da veiculação, o Valor Bruto, Desconto de Agência e o Valor Líquido.  
Juntamente com número de empenho e A/C Blancollima Comunicação e Marketing Eireli.  
A data da Nota deve ser posterior a veiculação da Campanha, caso isto não ocorra, a mesma será devolvida para ser emitida novamente.  
O Pagamento será efetuado através de boleto bancário, que será solicitado quando a agência receber do cliente.  
Enviar três vias de comprovante de veiculação junto com a Nota Fiscal, para endereço: R: Presidente Kennedy, 2802 Coqueiral Cascavel-PR - 85.807080.  
EMPENHO: 264/2022

BLANCO LIMA MATRIZ

Câmara Municipal de Vereadores de Francisco Beltrão

Rádio New Web



CPF/CNPJ: 44713653000193

Nome/Razão: ROSELAINÉ ANDRESSA SOUZA DA SILVA 05163183907

Endereço: RUA FRANCISCO COMUNELLO, 165 - QUADRA 810: LOTE 15: FUNDOS - PINHEIRINHO -

Município: Francisco Beltrão

I.E.:

I.M.: 315400

Telefone: 4688039504

UF: PR e-Mail: ROSELAINELUARADASILVA@HOTMAIL.COM

### VINCULAÇÃO DAS VINHETAS DA CAMARA DE VEREADORES DE FRANCISCO BELTRÃO

DIAS DE VINCULAÇÃO DAS VINHETAS	1ª VINCULAÇÃO DO DIA	2ª VINCULAÇÃO DO DIA	3ª VINCULAÇÃO DO DIA	4ª VINCULAÇÃO DO DIA	5ª VINCULAÇÃO DO DIA	6ª VINCULAÇÃO DO DIA	7ª VINCULAÇÃO DO DIA
domingo, 1 de maio de 2022	12,15 HORAS	13,15 Horas	14,15 HORAS	15,15 HORAS	16,15 HORAS	17,15 HORAS	18,15 HORAS
segunda-feira, 2 de maio de 2022	12,15 HORAS	13,15 Horas	14,15 HORAS	15,15 HORAS	16,15 HORAS	17,15 HORAS	18,15 HORAS
terça-feira, 3 de maio de 2022	12,15 HORAS	13,15 Horas	14,15 HORAS	15,15 HORAS	16,15 HORAS	17,15 HORAS	18,15 HORAS
quarta-feira, 4 de maio de 2022	12,15 HORAS	13,15 Horas	14,15 HORAS	15,15 HORAS	16,15 HORAS	17,15 HORAS	18,15 HORAS
quinta-feira, 5 de maio de 2022	12,15 HORAS	13,15 Horas	14,15 HORAS	15,15 HORAS	16,15 HORAS	17,15 HORAS	18,15 HORAS
sexta-feira, 6 de maio de 2022	12,15 HORAS	13,15 Horas	14,15 HORAS	15,15 HORAS	16,15 HORAS	17,15 HORAS	18,15 HORAS
sábado, 7 de maio de 2022							
domingo, 8 de maio de 2022							
segunda-feira, 9 de maio de 2022	12,15 HORAS	13,15 Horas	14,15 HORAS	15,15 HORAS	16,15 HORAS	17,15 HORAS	18,15 HORAS
terça-feira, 10 de maio de 2022	12,15 HORAS	13,15 Horas	14,15 HORAS	15,15 HORAS	16,15 HORAS	17,15 HORAS	18,15 HORAS
quarta-feira, 11 de maio de 2022	12,15 HORAS	13,15 Horas	14,15 HORAS	15,15 HORAS	16,15 HORAS	17,15 HORAS	18,15 HORAS
quinta-feira, 12 de maio de 2022	12,15 HORAS	13,15 Horas	14,15 HORAS	15,15 HORAS	16,15 HORAS	17,15 HORAS	18,15 HORAS
sexta-feira, 13 de maio de 2022	12,15 HORAS	13,15 Horas	14,15 HORAS	15,15 HORAS	16,15 HORAS	17,15 HORAS	18,15 HORAS
sábado, 14 de maio de 2022							
domingo, 15 de maio de 2022							
segunda-feira, 16 de maio de 2022	12,15 HORAS	13,15 Horas	14,15 HORAS	15,15 HORAS	16,15 HORAS	17,15 HORAS	18,15 HORAS
terça-feira, 17 de maio de 2022	12,15 HORAS	13,15 Horas	14,15 HORAS	15,15 HORAS	16,15 HORAS	17,15 HORAS	18,15 HORAS
quarta-feira, 18 de maio de 2022	12,15 HORAS	13,15 Horas	14,15 HORAS	15,15 HORAS	16,15 HORAS	17,15 HORAS	18,15 HORAS
quinta-feira, 19 de maio de 2022	12,15 HORAS	13,15 Horas	14,15 HORAS	15,15 HORAS	16,15 HORAS	17,15 HORAS	18,15 HORAS
sexta-feira, 20 de maio de 2022	12,15 HORAS	13,15 Horas	14,15 HORAS	15,15 HORAS	16,15 HORAS	17,15 HORAS	18,15 HORAS
sábado, 21 de maio de 2022							
domingo, 22 de maio de 2022							
segunda-feira, 23 de maio de 2022	12,15 HORAS	13,15 Horas	14,15 HORAS	15,15 HORAS	16,15 HORAS	17,15 HORAS	18,15 HORAS
terça-feira, 24 de maio de 2022	12,15 HORAS	13,15 Horas	14,15 HORAS	15,15 HORAS	16,15 HORAS	17,15 HORAS	18,15 HORAS
quarta-feira, 25 de maio de 2022	12,15 HORAS	13,15 Horas	14,15 HORAS	15,15 HORAS	16,15 HORAS	17,15 HORAS	18,15 HORAS
quinta-feira, 26 de maio de 2022	12,15 HORAS	13,15 Horas	14,15 HORAS	15,15 HORAS	16,15 HORAS	17,15 HORAS	18,15 HORAS
sexta-feira, 27 de maio de 2022	12,15 HORAS	13,15 Horas	14,15 HORAS	15,15 HORAS	16,15 HORAS	17,15 HORAS	18,15 HORAS
sábado, 28 de maio de 2022							
domingo, 29 de maio de 2022							
segunda-feira, 30 de maio de 2022	12,15 HORAS	13,15 Horas	14,15 HORAS	15,15 HORAS	16,15 HORAS	17,15 HORAS	18,15 HORAS
terça-feira, 31 de maio de 2022	12,15 HORAS	13,15 Horas	14,15 HORAS	15,15 HORAS	16,15 HORAS	17,15 HORAS	18,15 HORAS



**MUNICÍPIO DE FRANCISCO BELTRÃO**  
 Secretaria Municipal da Fazenda  
**NOTA FISCAL DE SERVIÇOS ELETRÔNICA - NFS-e**  
 www.esnfs.com.br

Número da Nota:  
**328**  
 Data e Hora da Emissão:  
**01/06/2022 12:38:44**  
 Operador Emissor:  
 CARLOS E. W. O



**PRESTADOR DE SERVIÇOS**  
 CPF/CNPJ: 32757073000119 I.E.: I.M.: 309174 Telefone: (46)  
 Nome/Razão: CARLOS EDUARDO WISNIESWSKI 03272824952  
 Endereço: R SANTA BERNADETE, 822 - Q 860 L 01 - SAO MIGUEL - 85602340  
 Município: Francisco Beltrão UF: PR e-Mail: comercial@radiocidadefb.com.br

**TOMADOR DE SERVIÇOS**  
 CPF/CNPJ: 78686557000115 I.E.: I.M.: 302802  
 Nome/Razão: FRANCISCO BELTRÃO CAMARA MUNICIPAL DE VEREADORES  
 Endereço: R TENENTE CAMARGO, 2173 - CENTRO - 85601610  
 Município: Francisco Beltrão UF: PR e-Mail: contabilidade@franciscobeltrao.pr.leg.br

Cód.	Discriminação	Val.Serviço
12.13	Rotativo 7h às 18h - segunda a sexta. PERÍODO: 10 A 31/05/2022. CAMPANHA: Maio Amarelo e Campanha do Agasalho EMPENHO: 264/2022 Valor Bruto: R\$ 500,00 - Desc. Ag: R\$ 100,00 - Valor Líquido: R\$ 400,00 A/C: da Blanco Lima Comunicação e Marketing Eireli	400,00

Total Serviços (R\$) **400,00**

Retenções (R\$)	COFINS	ISS (0,00)	PIS	IRRF	CSLL	INSS
	0,00	0,00	0,00	0,00	0,00	0,00
<b>Total Líquido (R\$)</b>	<b>400,00</b>					

**OUTRAS INFORMAÇÕES**

Esta NFS-e foi emitida com respaldo na Lei 3717 / 2010 e Decreto 209/2011  
 A tributação desta NFS-e está definida como: Tributado no município.  
 Prestador de serviços optante pelo Simples Nacional - Micro Empreendedor Individual (MEI).  
 (MEI: Microempreendedor Individual) - Conforme Resolução CGSN nº 58, o ISS não pode ser retido..

**DISCRIMINAÇÃO DE IMPOSTOS**

PROCON FRANCISCO BELTRÃO - Rua Niterói, 468 - Alvorada - Francisco Beltrão - PR  
 Fone (46) 3524-5063

Autenticidade: 3E205B9B.74031D6A.BF339BBC.68CA401F (verificada em 01/06/2022 às 12:38:44)

Equiplano - NFS-e 500.2005u



# Pedido de Inserção Nº 456.4

Campanha: Do Agasalho e Maio Amarelo

**BLANCO LIMA - MATRIZ**  
Blancollina Comunicação e Marketing Eireli  
CNPJ: 72.491.186/0001-30

midia@blancollina.com.br  
(45) 3035-3391  
CEP: 85807080 / Rua Presidente Kennedy Nº 2802  
Coqueiral - Cascavel / PR



Contato na Agência: **Eliane**

Veículo: **Rádio Cidade Web**

Data: **30/05/2022**

Mídia: **Rádio**

Anunciante: **Câmara Municipal de Vereadores de Francisco Beltrão**

Projeto: **Câmara maio 2022**

Total inserções: **85**

Peças: **A - spot**

GRADE A	Peça: Francisco Beltrão												Período: 05/2022												Valor unit.	Desc.	Valor total										
	Peça	Programa	D	S	T	Q	Q	S	S	D	S	T	Q	Q	S	S	D	S	T	Q	Q	S	S	D				S	T	Inser.	Valor						
A	Rotativo 7h às 18h - segunda a sexta	Formato	1	2	3	4	5	6	7	8	9	10	11	12	13	14	15	16	17	18	19	20	21	22	23	24	25	26	27	28	29	30	31	85	5,89	R\$0,65	500,00

Total (R\$): **500,00**

Valores Finais	Valor bruto ( * Comissão (R\$): 100,00 Valor Líquido(R\$): 400,00 )
Valor bruto: 500,00	Valor líquido: 400,00
<b>INSTRUÇÃO DE FATURAMENTO AO VEÍCULO</b> Aos Cuidados da Agência	
<b>Condição Vencimento Valor(R\$)</b> 1 Parcela 30/06/2022 400,00	
<b>Forma de pago.</b> Boleto	
<b>DADOS DO VEÍCULO: RÁDIO CIDADE WEB</b> Carlos Eduardo Wisniewski 03272824952 - CNPJ 32.757.073/0001-19 CEP 85602040 / Rua Sete de Setembro, Nº 441, Sala 01 - Cristo Rei	
<b>DADOS DO CLIENTE: CÂMARA MUNICIPAL DE VEREADORES DE FRANCISCO BELTRÃO</b> Câmara Municipal de Vereadores de Francisco Beltrão - CNPJ 78.686.557/0001-15 CEP 85601610 / Rua Tenente Camargo, Nº 2173 - Centro / Francisco Beltrão / PR	

\*Valor de referência do desconto padrão/comissão (remuneração da agência - item 1.11 das Normas Padrão da Atividade Publicitária - CENP).

## OBSERVAÇÕES AO VEÍCULO

\*\*FATURAR PARA: Câmara Municipal de Vereadores de Francisco Beltrão  
Constar no corpo da Nota Fiscal: descrição do tipo de material veiculado (Anúncio, Spot, vt, banner entre outros), o nome da campanha, período da veiculação, o Valor Bruto, Desconto de Agência e o Valor Líquido, juntamente com número de empenho e A/C Blancollina Comunicação e Marketing Eireli.  
A data da Nota deve ser posterior a veiculação da Campanha, caso isto não ocorra, a mesma será devolvida para ser emitida novamente.  
O Pagamento será efetuado através de boleto bancário, que será solicitado quando a agência receber do cliente.  
Enviar três vias de comprovante de veiculação junto com a Nota Fiscal, para endereço: R: Presidente Kennedy, 2802 Coqueiral Cascavel-PR - 85.807080.  
EMPENHO: 264/2022

Câmara Municipal de Vereadores de Francisco Beltrão

Rádio Cidade Web

BLANCO LIMA - MATRIZ



MUNICÍPIO DE FRANCISCO BELTRÃO

ENDEREÇO: RUA 4 DE SETEMBRO, 443  
CIDADE: FRANCISCO BELTRÃO

TELEFONE: (41) 3333-1111

FAX: (41) 3333-1111

COMPONENTE DE IDENTIFICAÇÃO: CONTRATO: 000001 - DT: 15/05/2022 - HOR: 11:00:00

RAZÃO SOCIAL: RÁDIO CIDADÃO DE FRANCISCO BELTRÃO

RAZÃO SOCIAL: RÁDIO CIDADÃO DE FRANCISCO BELTRÃO

MUNICÍPIO: FRANCISCO BELTRÃO - UF: PR - CEP: 83001-000

RAZÃO SOCIAL: CÂMARA MUNICIPAL DE VEREADORES DE FRANCISCO BELTRÃO

RAZÃO SOCIAL: CÂMARA MUNICIPAL DE VEREADORES DE FRANCISCO BELTRÃO

ENDEREÇO: RUA TENENTE CARABOY, Nº 2173 - BARRIO: CENTRO

ENDEREÇO: RUA TENENTE CARABOY, Nº 2173 - BARRIO: CENTRO

CIDADE: FRANCISCO BELTRÃO - UF: PR - CEP: 83001-000

CIDADE: FRANCISCO BELTRÃO - UF: PR - CEP: 83001-000

10/05/2022 - Terça-Feira

INÍCIO	TEMPO	DESCRIÇÃO DO ÁUDIO
10:34:51	00:00:31	MAIO AMARELO.MP3
11:34:46	00:00:31	MAIO AMARELO.MP3
12:15:16	00:00:31	MAIO AMARELO.MP3
13:20:33	00:00:31	MAIO AMARELO.MP3
14:34:36	00:00:31	MAIO AMARELO.MP3
15:21:18	00:00:31	MAIO AMARELO.MP3

Total de Inserções: 06

11/05/2022 - Quarta-Feira

INÍCIO	TEMPO	DESCRIÇÃO DO ÁUDIO
10:33:04	00:00:31	MAIO AMARELO.MP3
11:38:41	00:00:31	MAIO AMARELO.MP3
12:15:20	00:00:31	MAIO AMARELO.MP3
13:20:35	00:00:31	MAIO AMARELO.MP3
14:34:41	00:00:31	MAIO AMARELO.MP3
15:21:22	00:00:31	MAIO AMARELO.MP3

Total de Inserções: 06

12/05/2022 - Quinta-Feira

INÍCIO	TEMPO	DESCRIÇÃO DO ÁUDIO
09:34:16	00:00:30	SPOT- CAMARA DE FRANCISCO BELTRAO AGASALHO.MP3
11:34:49	00:00:31	MAIO AMARELO.MP3
12:15:28	00:00:31	MAIO AMARELO.MP3
13:20:39	00:00:31	MAIO AMARELO.MP3
14:35:16	00:00:30	SPOT- CAMARA DE FRANCISCO BELTRAO AGASALHO.MP3
17:28:06	00:00:30	SPOT- CAMARA DE FRANCISCO BELTRAO AGASALHO.MP3

Total de Inserções: 06

13/05/2022 - Sexta-Feira

INÍCIO	TEMPO	DESCRIÇÃO DO ÁUDIO
09:35:06	00:00:30	SPOT- CAMARA DE FRANCISCO BELTRAO AGASALHO.MP3
11:35:04	00:00:31	MAIO AMARELO.MP3

*Carlos F. Wisniewski*  
**Carlos Fernando Wisniewski**  
 Rádio Cidade de Francisco Beltrão



**MUNICÍPIO DE FRANCISCO BELTRÃO**

RÁDIO CIDADE DE FRANCISCO BELTRÃO  
RUA TENENTE CAMARGO, Nº 2173 - JARDIM CERQUEIRA  
Cidade - FRANCISCO BELTRÃO - MS - BR - CEP: 75000-000

Telefone: (51) 3412-1000  
Fax: (51) 3412-1000  
E-mail: radio@radiocidade.com.br

**COMPROVANTE DE IRONDIÇÃO** CONTATO: 0800 01 01 01 - 0800 01 01 01

Rádio Cidade - CÂMARA MUNICIPAL DE VEREADORES DE FRANCISCO BELTRÃO - CDD: 75000-000-15 - Rua: Camargo, 2173 - JARDIM CERQUEIRA - FRANCISCO BELTRÃO - MS - BR - CEP: 75000-000

**CONTINUAÇÃO - 13/05/2022**

INÍCIO	TEMPO	DESCRIÇÃO DO ÁUDIO
12:15:15	00:00:31	MAIO AMARELO.MP3
13:21:34	00:00:31	MAIO AMARELO.MP3
14:29:01	00:00:30	SPOT- CAMARA DE FRANCISCO BELTRAO AGASALHO.MP3
17:21:32	00:00:30	SPOT- CAMARA DE FRANCISCO BELTRAO AGASALHO.MP3

Total de Inserções: 06

**16/05/2022 - Segunda-Feira**

INÍCIO	TEMPO	DESCRIÇÃO DO ÁUDIO
09:35:41	00:00:30	SPOT- CAMARA DE FRANCISCO BELTRAO AGASALHO.MP3
11:36:41	00:00:31	MAIO AMARELO.MP3
12:15:17	00:00:31	MAIO AMARELO.MP3
13:20:35	00:00:31	MAIO AMARELO.MP3
14:34:38	00:00:30	SPOT- CAMARA DE FRANCISCO BELTRAO AGASALHO.MP3

Total de Inserções: 05

**17/05/2022 - Terça-Feira**

INÍCIO	TEMPO	DESCRIÇÃO DO ÁUDIO
09:34:29	00:00:30	SPOT- CAMARA DE FRANCISCO BELTRAO AGASALHO.MP3
11:35:58	00:00:31	MAIO AMARELO.MP3
12:15:10	00:00:31	MAIO AMARELO.MP3
13:20:40	00:00:31	MAIO AMARELO.MP3
15:43:37	00:00:31	MAIO AMARELO.MP3
16:49:08	00:00:31	MAIO AMARELO.MP3
18:03:09	00:00:30	SPOT- CAMARA DE FRANCISCO BELTRAO AGASALHO.MP3

Total de Inserções: 07

**18/05/2022 - Quarta-Feira**

INÍCIO	TEMPO	DESCRIÇÃO DO ÁUDIO
09:34:53	00:00:30	SPOT- CAMARA DE FRANCISCO BELTRAO AGASALHO.MP3
11:39:21	00:00:31	MAIO AMARELO.MP3
12:15:25	00:00:31	MAIO AMARELO.MP3
13:20:49	00:00:31	MAIO AMARELO.MP3
14:35:00	00:00:30	SPOT- CAMARA DE FRANCISCO BELTRAO AGASALHO.MP3

*Carlos Eduardo Wisniewski*  
**Carlos Eduardo Wisniewski**  
Rádio Cidade de Francisco Beltrão



**MUNICÍPIO DE FRANCISCO BELTRÃO**

UNIDADE: RUA TENENTE CAMARGO, Nº 2173 - BARRIO: CENTRO  
CIDADE: FRANCISCO BELTRÃO

RAZÃO SOCIAL: RÁDIO CIDADÃO DE FRANCISCO BELTRÃO  
CNPJ: 07.050.133/0001-27

**CUMPRANTE DE IRADIAÇÃO - CONTRATO: 00000001 - PI: 056.3 - DT: 18/05/2022 a 23/05/2022**

RÁDIO SOCIAL: CÂMARA MUNICIPAL DE VEREADORES DE FRANCISCO BELTRÃO - CAME: 20.020.522/0001-15  
RÁDIO SOCIAL: CÂMARA MUNICIPAL DE VEREADORES DE FRANCISCO BELTRÃO - CAME: 20.020.522/0001-15  
Endereço: RUA TENENTE CAMARGO, Nº 2173 - BARRIO: CENTRO  
CIDADE: FRANCISCO BELTRÃO - UF: PR - CEP: 85601-000

CONTINUAÇÃO - 18/05/2022  
17:28:05 00:00:30

SPOT- CAMARA DE FRANCISCO BELTRAO AGASALHO.MP3

Total de Inserções:06

**18/05/2022 - Quinta-Feira**

INÍCIO	TEMPO	DESCRIÇÃO DO ÁUDIO
09:36:34	00:00:30	SPOT- CAMARA DE FRANCISCO BELTRAO AGASALHO.MP3
11:35:10	00:00:31	MAIO AMARELO.MP3
12:15:19	00:00:31	MAIO AMARELO.MP3
13:20:27	00:00:31	MAIO AMARELO.MP3
14:35:03	00:00:30	SPOT- CAMARA DE FRANCISCO BELTRAO AGASALHO.MP3
17:27:51	00:00:30	SPOT- CAMARA DE FRANCISCO BELTRAO AGASALHO.MP3

Total de Inserções:06

**20/05/2022 - Sexta-Feira**

INÍCIO	TEMPO	DESCRIÇÃO DO ÁUDIO
09:35:18	00:00:30	SPOT- CAMARA DE FRANCISCO BELTRAO AGASALHO.MP3
11:37:51	00:00:31	MAIO AMARELO.MP3
12:15:25	00:00:31	MAIO AMARELO.MP3
13:21:31	00:00:31	MAIO AMARELO.MP3
14:35:35	00:00:30	SPOT- CAMARA DE FRANCISCO BELTRAO AGASALHO.MP3
17:27:53	00:00:30	SPOT- CAMARA DE FRANCISCO BELTRAO AGASALHO.MP3

Total de Inserções:06

**23/05/2022 - Segunda-Feira**

INÍCIO	TEMPO	DESCRIÇÃO DO ÁUDIO
09:37:04	00:00:30	SPOT- CAMARA DE FRANCISCO BELTRAO AGASALHO.MP3
11:38:05	00:00:31	MAIO AMARELO.MP3
12:15:19	00:00:31	MAIO AMARELO.MP3
13:20:35	00:00:31	MAIO AMARELO.MP3
14:34:37	00:00:30	SPOT- CAMARA DE FRANCISCO BELTRAO AGASALHO.MP3
17:27:28	00:00:30	SPOT- CAMARA DE FRANCISCO BELTRAO AGASALHO.MP3

Total de Inserções:06

*Carlos Eduardo Wisniewski*  
**Carlos Eduardo Wisniewski**  
Rádio Cidade de Francisco Beltrão





**MÉDIA DE FRANSISCO BELTRÃO**

COMPROVANTE DE IDENTIFICAÇÃO  
MÁQUINA: CAMARA MUNICIPAL DE VEICULOS DE AÇO BELTRÃO - LARGO MARACATUÍ, 57 - JARDIM PARANÁ, FONE: 3333-1111  
ENDEREÇO: RUA TENENTE CAMARGO, Nº 2473 - BARRIO CENTRO  
CIDADE: FRANCISCO BELTRÃO - UF: MS - CEP: 75001-910

24/05/2022 - Terça-Feira		DESCRIÇÃO DO ÁUDIO
INÍCIO	TEMPO	
09:34:28	00:00:30	SPOT- CAMARA DE FRANCISCO BELTRAO AGASALHO.MP3
11:36:28	00:00:31	MAIO AMARELO.MP3
12:15:12	00:00:31	MAIO AMARELO.MP3
13:20:29	00:00:31	MAIO AMARELO.MP3
14:34:37	00:00:30	SPOT- CAMARA DE FRANCISCO BELTRAO AGASALHO.MP3
17:27:41	00:00:30	SPOT- CAMARA DE FRANCISCO BELTRAO AGASALHO.MP3

Total de Inserções: 06

25/05/2022 - Quarta-Feira		DESCRIÇÃO DO ÁUDIO
INÍCIO	TEMPO	
09:37:10	00:00:30	SPOT- CAMARA DE FRANCISCO BELTRAO AGASALHO.MP3
11:39:08	00:00:31	MAIO AMARELO.MP3
12:15:16	00:00:31	MAIO AMARELO.MP3
13:20:34	00:00:31	MAIO AMARELO.MP3
14:34:41	00:00:30	SPOT- CAMARA DE FRANCISCO BELTRAO AGASALHO.MP3
17:27:44	00:00:30	SPOT- CAMARA DE FRANCISCO BELTRAO AGASALHO.MP3

Total de Inserções: 06

26/05/2022 - Quinta-Feira		DESCRIÇÃO DO ÁUDIO
INÍCIO	TEMPO	
09:33:14	00:00:30	SPOT- CAMARA DE FRANCISCO BELTRAO AGASALHO.MP3
11:35:15	00:00:31	MAIO AMARELO.MP3
12:15:11	00:00:31	MAIO AMARELO.MP3
13:20:25	00:00:31	MAIO AMARELO.MP3
14:35:06	00:00:30	SPOT- CAMARA DE FRANCISCO BELTRAO AGASALHO.MP3
17:28:06	00:00:30	SPOT- CAMARA DE FRANCISCO BELTRAO AGASALHO.MP3

Total de Inserções: 06

27/05/2022 - Sexta-Feira		DESCRIÇÃO DO ÁUDIO
INÍCIO	TEMPO	
09:35:40	00:00:30	SPOT- CAMARA DE FRANCISCO BELTRAO AGASALHO.MP3
11:37:44	00:00:31	MAIO AMARELO.MP3

*Carlos Eduardo Wisniewski*  
**Carlos Eduardo Wisniewski**  
Rádio Cidade de Francisco Beltrão



**RÁDIO CIDADE DE FRANCISCO BELTRÃO**

CNPJ: 06.579.700/0001-01  
Endereço: RUA TENENTE CAMARGO, Nº 2173 - BARRIO: CENTRO  
Cidade: FRANCISCO BELTRÃO

Inscrição Estadual: 131.310.456-3  
Inscrição Federal: 07.000.000/0001-15  
Data: 01/05/2022 a 31/05/2022

**COMPROVANTE DE IRRADIAÇÃO - CONTATO 000001**

Rádio Social: CÂMARA MUNICIPAL DE VEREADORES DE FRANCISCO BELTRÃO  
Fantasia: CÂMARA MUNICIPAL DE VEREADORES  
Endereço: RUA TENENTE CAMARGO, Nº 2173 - BARRIO: CENTRO  
Cidade: FRANCISCO BELTRÃO - UF: PR - CEP: 85601-010

Argumentos: CÂMPUS 18000 2022  
CNPJ: 20.606.552/0001-15 - Insc. Estadual: 131.310.456-3  
Data: 01/05/2022  
Hora: 17:55:05

**CONTINUAÇÃO - 27/05/2022**

12:15:05	00:00:31	MAIO AMARELO.MP3
13:21:20	00:00:31	MAIO AMARELO.MP3
14:35:27	00:00:30	SPOT- CAMARA DE FRANCISCO BELTRAO AGASALHO.MP3
17:27:49	00:00:30	SPOT- CAMARA DE FRANCISCO BELTRAO AGASALHO.MP3

Total de Inserções:06

**30/05/2022 - Segunda-Feira**

INÍCIO	TEMPO	DESCRIÇÃO DO ÁUDIO
09:36:31	00:00:30	SPOT- CAMARA DE FRANCISCO BELTRAO AGASALHO.MP3
11:37:21	00:00:31	MAIO AMARELO.MP3
12:15:17	00:00:31	MAIO AMARELO.MP3
13:20:31	00:00:31	MAIO AMARELO.MP3
14:34:39	00:00:30	SPOT- CAMARA DE FRANCISCO BELTRAO AGASALHO.MP3
17:17:24	00:00:30	SPOT- CAMARA DE FRANCISCO BELTRAO AGASALHO.MP3

Total de Inserções:06

**31/05/2022 - Terça-Feira**

INÍCIO	TEMPO	DESCRIÇÃO DO ÁUDIO
09:34:32	00:00:30	SPOT- CAMARA DE FRANCISCO BELTRAO AGASALHO.MP3
11:34:27	00:00:31	MAIO AMARELO.MP3
12:15:18	00:00:31	MAIO AMARELO.MP3
13:20:42	00:00:31	MAIO AMARELO.MP3
14:34:52	00:00:30	SPOT- CAMARA DE FRANCISCO BELTRAO AGASALHO.MP3
17:28:00	00:00:30	SPOT- CAMARA DE FRANCISCO BELTRAO AGASALHO.MP3

Total de Inserções:06

Total Geral de Inserções:096

Tempo Total: 00:48:56

*Carlos E. Wisniewski*  
**Carlos Edirardo Wisniewski**  
Rádio Cidade de Francisco Beltrão



# MUNICÍPIO DE FRANCISCO BELTRÃO

Secretaria Municipal da Fazenda

NOTA FISCAL DE SERVIÇOS ELETRÔNICA - NFS-e

www.esnfs.com.br

Número da Nota:

861

Data e Hora da Emissão:

02/06/2022 10:07:39

Operador Emissor:

ACAO T. A. N.



## PRESTADOR DE SERVIÇOS

CPF/CNPJ: 26789823000131

I.E.:

I.M.: 306962

Telefone: 46999050882

Nome/Razão: ACAO TV AGENCIA DE NOTICIAS LTDA

Endereço: RUA Ponta Grossa, 1823 - SL112 Q156 L16 - Centro - 85601600

Município: Francisco Beltrão

UF: PR e-Mail: lumawerle@gmail.com

## TOMADOR DE SERVIÇOS

CPF/CNPJ: 78686557000115

I.E.:

I.M.: 302802

Nome/Razão: FRANCISCO BELTRÃO CAMARA MUNICIPAL DE VEREADORES

Endereço: R TENENTE CAMARGO, 2173 - CENTRO - 85601610

Município: Francisco Beltrão

UF: PR e-Mail: contabilidade@franciscobeltrao.pr.leg.br

Cód.	Discriminação	Val.Serviço	Dedução	Base Cál.	Alíq.	ISS
17.06	Veiculação Vt 30" -Arquibancada PC e Placar na Web. PERIODO: 12 A 30/05/2022 CAMPANHA: MAIO AMARELO EMPENHO: 08/2022 A/C DA BLANCO LIMA VALOR BRUTO: R\$ 636,90 DESC DE AG: R\$ 127,38 VALOR LIQUIDO: R\$ 509,52	509,52	0,00	509,52	2,00	10,19

Total Serviços (R\$) 509,52

Total ISS (R\$) 10,19

Retenções (R\$)

COFINS

0,00

ISS (0,00)

0,00

PIS

0,00

IRRF

0,00

CSSL

0,00

INSS

0,00

Total Líquido (R\$) 509,52

## OUTRAS INFORMAÇÕES

Esta NFS-e foi emitida com respaldo na Lei 3717 / 2010 e Decreto 209/2011  
A tributação desta NFS-e está definida como: Tributado no município.  
Prestador de serviços optante pelo Simples Nacional.

## DISCRIMINAÇÃO DE IMPOSTOS

PROCON FRANCISCO BELTRÃO - Rua Niterói, 468 - Alvorada - Francisco Beltrão - PR  
Fone (46) 3524-5063

Autenticidade: A36F5BAF.08EF2C5B.D25E4B1E.084AE518 (verificada em 02/06/2022 às 10:07:40)

Equiplano - NFS-e 500.2005u



# Pedido de Inserção Nº 456.7

Campanha: Maio Amarelo

**BLANCO LIMA - MATRIZ**  
Blancollima Comunicação e Marketing Eireli  
CNPJ: 72.491.186/0001-30

blancollima.com.br  
(45) 3035-3391  
CEP: 85807080 / Rua Presidente Kennedy Nº 2802  
Coqueiral - Cascavel / PR

Contato na Agência: **Eliane**

Veículo: **Ação TV**

Mídia: **TV**

Anunciante: **Câmara Municipal de Vereadores de Francisco Beltrão**

Projeto: **Câmara maio 2022**

Data: **30/05/2022**

Peças: **A - Vt 30"**

Total inserções: **10**

GRADE A		Praça: <b>Francisco Beltrão</b>																	Período: <b>05/2022</b>																					
Peça	Programa	Formato	D	S	T	Q	Q	S	S	D	S	S	D	S	T	Q	Q	S	S	D	S	T	Q	Q	S	S	D	S	T	Inser.	Valor unit.	Desc.	Valor total	B						
A	Arquibancada FC	30"	1	2	3	4	5	6	7	8	9	10	11	12	13	14	15	16	17	18	19	20	21	22	23	24	25	26	27	28	29	30	31	3	63,69	-	191,07			
A	Placar na Web	30"																																		7	63,69	-	445,83	

**Valores Finais**  
Valor bruto: 636,90  
Valor bruto (\* Comissão R\$): **127,38** Valor Líquido(R\$): **509,52**  
Total (R\$): **636,90**

<b>INSTRUÇÃO DE FATURAMENTO AO VEÍCULO</b> Aos Cuidados da Agência	<b>Forma de pagto.</b> Boleto
<b>Receber de:</b> BLANCO LIMA - MATRIZ	<b>Condição</b> Parcela 30/06/2022
<b>Valor(R\$)</b> 509,52	
<b>DADOS DO VEÍCULO: AÇÃO TV</b> Ação TV Agência de Notícias Ltda - CNPJ 26.789.823/0001-31 CEP 85601361 / Rua Tijuca, Nº 41, Q 1287 L 13 - São Cristóvão	
<b>DADOS DO CLIENTE: CÂMARA MUNICIPAL DE VEREADORES DE FRANCISCO BELTRÃO</b> Câmara Municipal de Vereadores de Francisco Beltrão - CNPJ 78.686.557/0001-15 CEP 85601610 / Rua Tenente Camargo, Nº 2173 - Centro / Francisco Beltrão / PR	

\*Valor de referência do desconto-padrão/comissão (remuneração da agência - item 1.11 das Normas-Padrão da Atividade Publicitária - CENP).

## OBSERVAÇÕES AO VEÍCULO

\*\*FATURAR PARA: Câmara Municipal de Vereadores de Francisco Beltrão

Constar no corpo da Nota Fiscal: descrição do tipo de material veiculado (Anúncio, Spot, vt, banner entre outros), o nome da campanha, período da veiculação, o Valor Bruto, Desconto de Agência e o Valor Líquido.

Enviar três vias de comprovante de veiculação junto com a Nota Fiscal, para endereço: R: Presidente Kennedy, 2802 Coqueiral Cascavel-PR - 85.807080.

Câmara Municipal de Vereadores de Francisco Beltrão

Ação TV

1/1 MTV\_456.7

BLANCO LIMA - MATRIZ

## DECLARAÇÃO

Declaramos para os devidos fins que Ação TV Agência de Notícias Ltda - estabelecida à R: Ponta Grossa, 1823, sala 112, Centro - Francisco Beltrão-PR, inscrita no CNPJ 26.789.823/0001-31, veiculou nas suas programações online (Arquibancada FC e Placar na Web) no período de 12/05/2022 a 30/05/2022) a campanha: MAIO AMARELO. Essa autorizada pela agência Blanco Lima Comunicação e Marketing Ltda.

Sem mais,

Atenciosamente

**26.789.823/0001-31**

**AÇÃO TV AGÊNCIA DE NOTÍCIAS LTDA**

Rua: PONTA GROSSA, 2374 SALA 2

B. NOSSA SENHORA APARECIDA CEP: 85.601-800

**FRANCISCO BELTRÃO - PR**

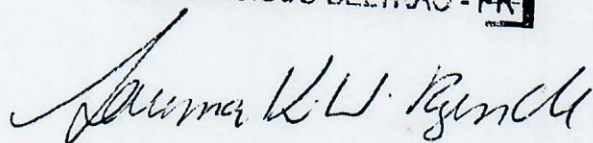

Francisco Beltrão, 02 de Junho de 2022.

**FUNDAÇÃO TV BELTRAO**

RUA CURITIBA, 2215 - CENTRO

Cep: 85601-630 - FRANCISCO BELTRAO - PR

IE: 9069985642

CNPJ: 02952145000118

**Nota Fiscal de Serviço de Comunicação**

Modelo 21 - Série U

Nota Fiscal: 000000151

Data Emissão: 01/06/2022

Tomador dos Serviços/Destinatário das mercadorias

**Nome/Razão Social:** CAMARA MUNICIPAL DE VEREADORES DE FCO BELTRÃO **Telefone:** (00) 0000.0000**CPF/CNPJ:** 78.686.557/0001-15**RG/IE:** ISENTO**Endereço:** RUA TENENTE CAMARGO, 2173**Bairro:** CENTRO**CEP:** 85.601-610**Município:** FRANCISCO BELTRAO**UF:** PR

Base de Cálculo do ICMS	ICMS	Isentas ou Não Tributadas	Outros	Valor Total
0,00	0,00	0,00	960,00	<b>960,00</b>

Chave de Codificação Digital

**4710.AA3F.7756.1C13.1BC1.CFE8.9EDD.5EDD**

Situação do documento fiscal

Discriminação dos Serviço	Qtde Dias	Base ICMS	Alíquota ICMS	Valor
0002 PRESTAÇÃO DE SERVIÇOS	1	0,00	0,00	960,00

'DIÁRIO DA INFORMAÇÃO (12h15min as 13h10min) E EDIÇÃO REGIONAL (18h30min as 19h)  
 REFERENTE: CAMPANHA MAIO AMARELO.  
 VEICULAÇÃO NA TV BELTRÃO, PERÍODO: 12/05 A 25/05/2022.

PI: 456.8

EMPENHO: 264/2022

A/C DA BLANCO LIMA

VALOR BRUTO: R\$ 1.200,00

DESC DE AGENCIA: R\$ 240,00

VALOR LIQUIDO: R\$ 960,00'

DADOS ADICIONAIS:

# Pedido de Inserção N° 456.8

## Campanha: Maio Amarelo

Blanco Lima Comunicação e Marketing Eireli  
 CNPJ: 72.491.186/0001-30

blanca@blancolima.com.br  
 (45) 3035-3391  
 CEP: 85807080 / Rua Presidente Kennedy N° 2802  
 Coqueiral - Cascavel / PR



Contato na Agência: **Eliane** Veículo: **TV Beltrão**  
 Mídia: **TV** Anunciante: **Câmara Municipal de Vereadores de Francisco Beltrão**  
 Projeto: **Câmara maio 2022** Data: **30/05/2022**  
 Peças: **A - Vt 30"** Total inserções: **10**

GRADE A	Peça	Programa	Formato	D	S	Período: 05/2022												Valor total	B																			
						T	Q	Q	S	D	S	S	S	D	S	T	Q			S	T	Inser.	Desc.															
A		Diário da Informação 12h15 às 13h10	30"	1	2	3	4	5	6	7	8	9	10	11	12	13	14	15	16	17	18	19	20	21	22	23	24	25	26	27	28	29	30	31	6	120,00	-	720,00
A		Edição Regional 18h30 às 19hs	30"												1				1		1						1							4	120,00	-	480,00	

Valores Finais	
Valor bruto:	1.200,00
Valor bruto (* Comissão (R\$): 240,00 Valor Líquido(R\$): 960,00)	
<b>INSTRUÇÃO DE FATURAMENTO AO VEÍCULO</b> Aos Cuidados da Agência	
Receber de: BLANCO LIMA - MATRIZ	1 Parcela 30/06/2022 960,00
Forma de pagto. Boleto	
DADOS DO VEÍCULO: <b>TV BELTRÃO</b> Fundação TV Beltrão - CNPJ 02.952.145/0001-18 I.E. 9069985642 CEP 85601630 / Rua Curitiba, N° 2215 - Centro	
DADOS DO CLIENTE: <b>CÂMARA MUNICIPAL DE VEREADORES DE FRANCISCO BELTRÃO</b> Câmara Municipal de Vereadores de Francisco Beltrão - CNPJ 78.686.557/0001-15 CEP 85601610 / Rua Tenente Camargo, N° 2173 - Centro / Francisco Beltrão / PR	
Total (R\$): <b>1.200,00</b>	

\*Valor de referência do desconto-padrão/comissão (remuneração da agência - item 1.11 das Normas-Padrão da Atividade Publicitária - CENP).

### OBSERVAÇÕES AO VEÍCULO

\*\*FATURAR PARA: Câmara Municipal de Vereadores de Francisco Beltrão  
 Constar no corpo da Nota Fiscal: descrição do tipo de material veiculado (Anúncio, Spot, Vt, banner entre outros), o nome da campanha, período da veiculação, o Valor Bruto, Desconto de Agência e o Valor Líquido,  
 juntamente com número de empenho e A/C BlancoLima Comunicação e Marketing Eireli.  
 A data da Nota deve ser posterior a veiculação da Campanha, caso isto não ocorra, a mesma será devolvida para ser emitida novamente.  
 O Pagamento será efetuado através de boleto bancário, que será solicitado quando a agência receber do cliente.  
 Enviar três vias de comprovante de veiculação junto com a Nota Fiscal, para endereço: R. Presidente Kennedy, 2802 Coqueiral Cascavel-PR - 85.807080.  
 EMPENHO: 264/2022

Câmara Municipal de Vereadores de Francisco Beltrão

TV Beltrão

BLANCO LIMA - MATRIZ

